

Poster no.: **451570**

City: **Brno - Střed**

District: **Brno**

County: **Jihomoravský**

Address: **Drobného X Schodová, DC  
zastávka,souběžná,pravá,vnitřn**

WGS84 n: **49.20658**

WGS84 eo: **16.612067**

Size: **118x175**

#### Poster location:

- centrum
- obytná čtvrť
- okrajová čtvrť
- obchodní čtvrť
- průmyslová čtvrť
- nezastavěné plochy

#### Communication:

- dálnice
- silnice I.tř.
- pěší zóna
- křižovatka
- parkoviště
- výjezd
- příjezd
- silnice ostatní
- ulice

#### Location:

- Diagonally
- perpendicular
- parallel
- Stand-alone

#### Visibility:

- do 20 m
- 20 - 50 m
- 50 - 100 m
- přes 100 m
- Lighted

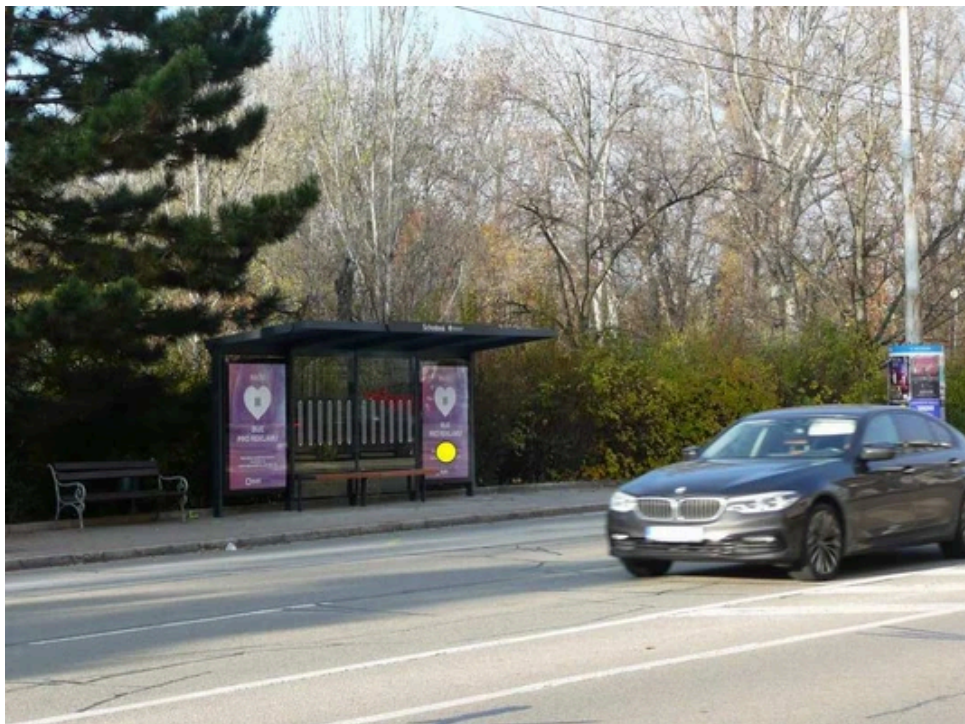

#### Poster surrounding:

- |   |   |   |
|---|---|---|
| <input type="checkbox"/> ČD,ČSAD          | <input checked="" type="checkbox"/> zdravotnické zařízení | <input type="checkbox"/> obchodní dům           |
| <input checked="" type="checkbox"/> škola | <input type="checkbox"/> kulturní zařízení                | <input type="checkbox"/> PNS                    |
| <input type="checkbox"/> čerpací stanice  | <input type="checkbox"/> banka                            | <input checked="" type="checkbox"/> supermarket |
| <input checked="" type="checkbox"/> pošta | <input checked="" type="checkbox"/> sportovní zařízení    | <input type="checkbox"/> restaurace             |
| <input checked="" type="checkbox"/> hotel | <input type="checkbox"/> MHD tah - zastávka               | <input type="checkbox"/> obchody                |