

Město: **Ústí nad Labem - Krásné Březno**

Adresa: **Drážďanská směr Děčín**

Okres: **Ústí nad Labem**

WGS84 n: **50.663132**

WGS84 eo: **14.059091**

Kraj: **Ústecký**

Rozměr: **510x240**

### Umístění panelu:

- centrum
- obytná čtvrť
- okrajová čtvrť
- obchodní čtvrť
- průmyslová čtvrť
- nezastavěné plochy

### Komunikace:

- dálnice
- silnice I.tř.
- pěší zóna
- křižovatka
- parkoviště
- výjezd
- příjezd
- silnice ostatní
- ulice

### Poloha:

- šikmo
- kolmo
- rovnoběžně
- samostatný

### Viditelnost:

- do 20 m
- 20 - 50 m
- 50 - 100 m
- přes 100 m
- vlastní osvětlení

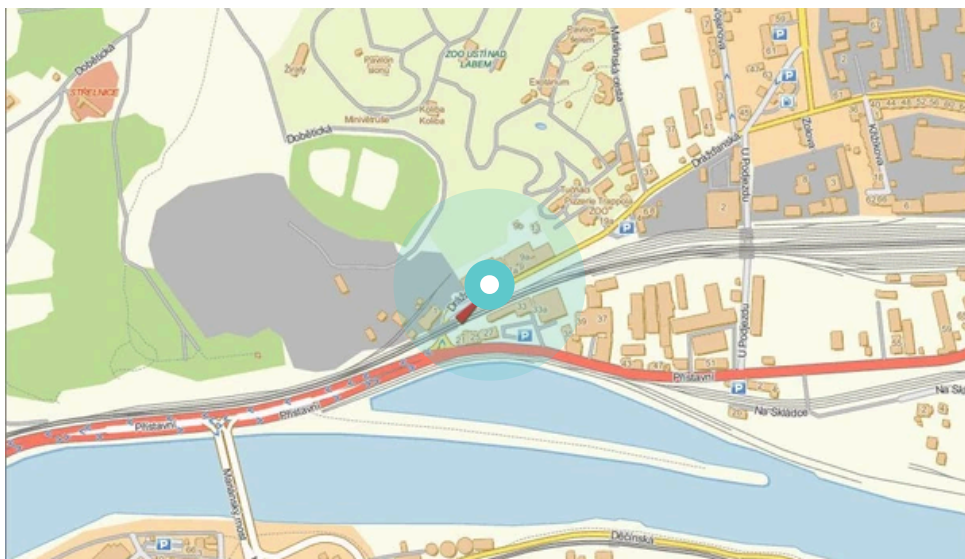
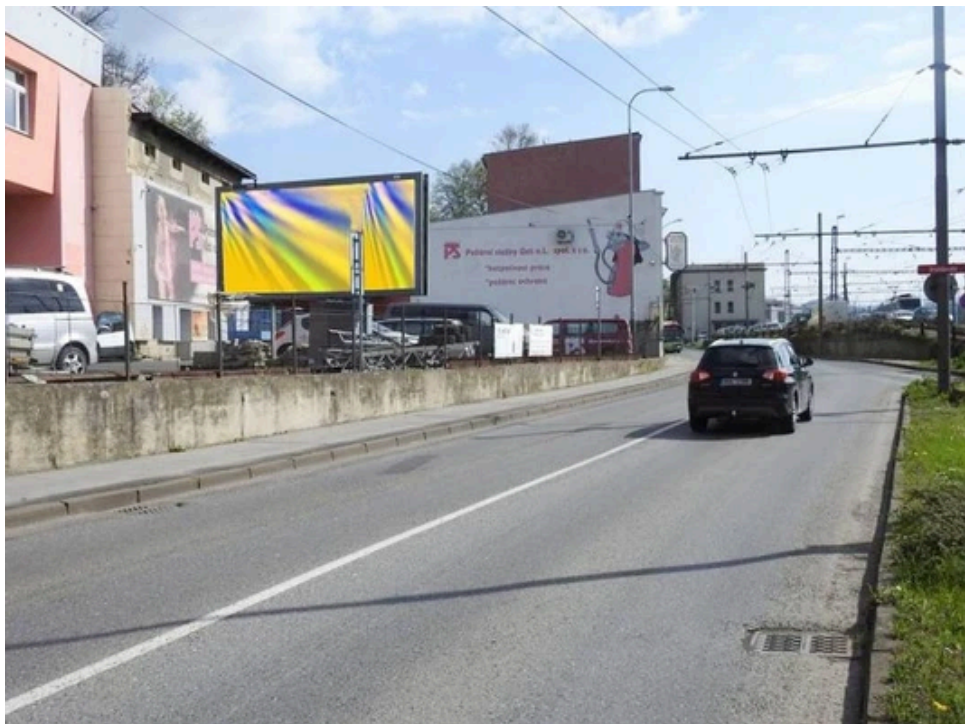

### Okolí panelu:

- |   |  |   |
|---|--|---|
| <input checked="" type="checkbox"/> ČD,ČSAD         | <input type="checkbox"/> zdravotnické zařízení         | <input type="checkbox"/> obchodní dům           |
| <input type="checkbox"/> škola                      | <input type="checkbox"/> kulturní zařízení             | <input type="checkbox"/> PNS                    |
| <input checked="" type="checkbox"/> čerpací stanice | <input type="checkbox"/> banka                         | <input checked="" type="checkbox"/> supermarket |
| <input type="checkbox"/> pošta                      | <input type="checkbox"/> sportovní zařízení            | <input type="checkbox"/> restaurace             |
| <input checked="" type="checkbox"/> hotel           | <input checked="" type="checkbox"/> MHD tah - zastávka | <input checked="" type="checkbox"/> obchody     |