

Panel č.: **810171**

Město: **Praha 15 - Horní Měcholupy**

Adresa: **Hornoměcholupská/K Měcholupům
u mostu a trati, Hostivař, DC**

Okres: **Praha**

WGS84 n: **50.047444**

WGS84 eo: **14.56589**

Kraj: **Praha**

Rozměr: **510x240**

Umístění panelu:

- centrum
- obytná čtvrť
- okrajová čtvrť
- obchodní čtvrť
- průmyslová čtvrť
- nezastavěné plochy

Komunikace:

- dálnice
- silnice I.tř.
- pěší zóna
- křižovatka
- parkoviště
- výjezd
- příjezd
- silnice ostatní
- ulice

Poloha:

- šikmo
- kolmo
- rovnoběžně
- samostatný

Viditelnost:

- do 20 m
- 20 - 50 m
- 50 - 100 m
- přes 100 m
- vlastní osvětlení

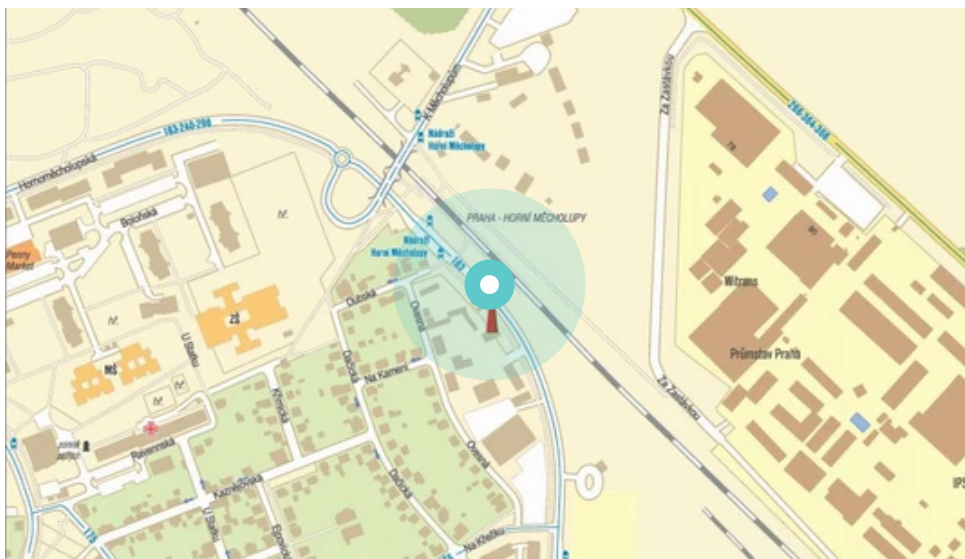
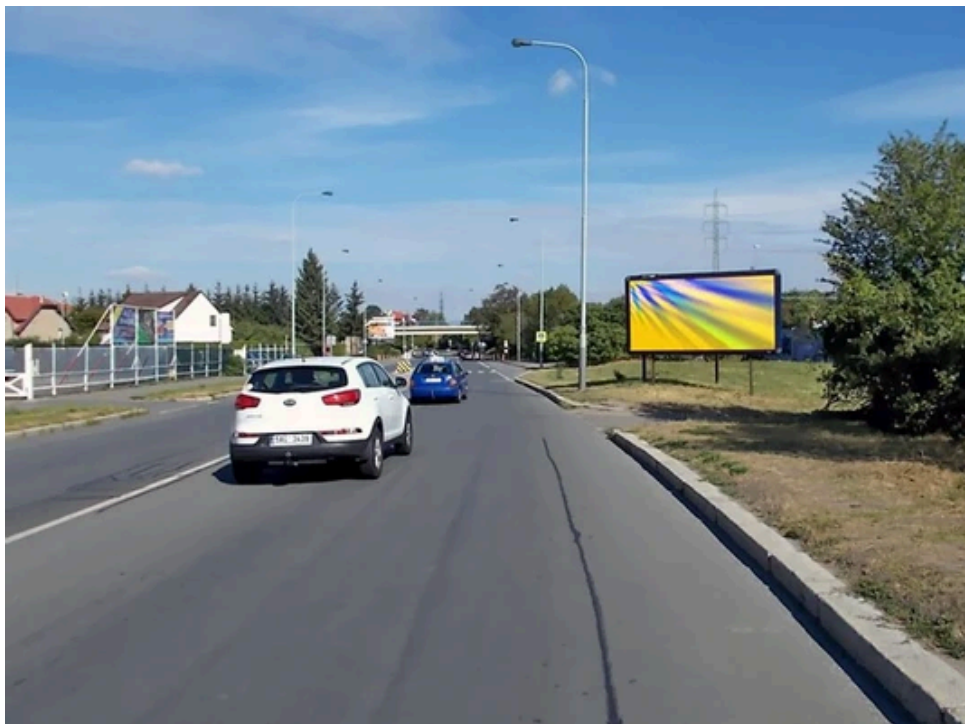

Okolí panelu:

- | | | |
|---|--|---|
| <input checked="" type="checkbox"/> ČD,ČSAD | <input type="checkbox"/> zdravotnické zařízení | <input type="checkbox"/> obchodní dům |
| <input checked="" type="checkbox"/> škola | <input type="checkbox"/> kulturní zařízení | <input type="checkbox"/> PNS |
| <input type="checkbox"/> čerpací stanice | <input type="checkbox"/> banka | <input checked="" type="checkbox"/> supermarket |
| <input type="checkbox"/> pošta | <input type="checkbox"/> sportovní zařízení | <input type="checkbox"/> restaurace |
| <input type="checkbox"/> hotel | <input type="checkbox"/> MHD tah - zastávka | <input type="checkbox"/> obchody |